

101

AVICOLA BUZAU
DATE INFORMATIVE (COD 30)

(sumele sunt exprimate in LEI, daca nu este specificat altfel)

IV. Plati de dobanzi si redevente	Nr.rd.	Sume
Venituri brute din dobanzi platite de persoanele juridice romane catre persoanele fizice nerezidente din statele membre ale uniunii Europene, din care:	24	
- impozitul datorat la bugetul de stat	25	
Venituri brute din dobanzi platite de persoanele juridice romane catre persoane juridice affiliate*) nerezidente din statele membre ale uniunii Europene, din care:	26	
- impozitul datorat la bugetul de stat	27	
Venituri din redevente platite de persoanele juridice romane catre persoane juridice affiliate*) nerezidente din statele membre ale uniunii Europene, din care:	28	
- impozitul datorat la bugetul de stat	29	

V. Tichete de masa	Nr.rd.	Sume
Contravaloarea tichetelor de masa acordate salariatilor	30	988,388

VI. Cheltuieli efectuate pentru activitatea de cercetare-dezvoltare	Nr.rd.	31.12.2009	31.12.2010
Cheltuieli de cercetare-dezvoltare, din care:	31		
-din fonduri publice	32		
-din fonduri private	33		

VII. Cheltuieli de inovare	Nr.rd.	31.12.2009	31.12.2010
Cheltuieli de inovare – total (rd. 35 la 37), din care:	34		
Cheltuieli de inovare finalizate in cursul perioadei	35		
Cheltuieli de inovare in curs de finalizare in cursul perioadei	36		
Cheltuieli de inovare abandonate in cursul perioadei	37		

Aprobat la 26 Aprilie 2011 de catre:
 Administrator,
 Ing. Stanca Bogdan

Director economic,
 Ec. Gabriel Meleaca

AVICOLA BUZAU
DATE INFORMATIVE (COD 30)

(sumele sunt exprimate in LEI, daca nu este specificat altfel)

VIII. Alte informatii	Nr.rd.	31.12.2009	31.12.2010
Imobilizari financiare, in sume brute (rd.39+47), din care:	38		
Actiuni detinute la entitatile afiliate, interese de participare, alte titluri imobilizate si obligatiuni pe termen lung, in sume brute (rd.37 la 41), din care:	39		
- actiuni cotate emise de rezidenti	40		
- actiuni necotate emise de rezidenti	41		
- parti sociale emise de rezidenti	42		2,000
- obligatiuni emise de rezidenti	43		
- actiuni emise de organisme de plasament colectiv (inclusive de SIF-uri) emise de rezidenti	44		
-actiuni si parti sociale emise de nerezidenti	45		
- obligatiuni emise de nerezidenti	46		
Creante imobilizate, in sume brute (rd.48+49), din care:	47		
- creante imobilizate in lei si exprimate in lei, a caror decontare se face in functie de cursul unei valute (din ct. 267)	48		
- creante imobilizate in valuta (din ct. 267)	49		
Creante comerciale, avansuri acordate furnizorilor si alte conturi asimilate, in sume brute (ct. 4092 + 411 + 413 + 418)	50	8,406,693	6,694,817
Creante in legatura cu personalul si conturi asimilate (ct. 425 + 4282)	51	13,303	14,288
Creante in legatura cu bugetul asigurarilor sociale si bugetul statului (ct. 431 + 437 + 4382 + 441 + 4424 + 4428 + 444 + 445 + 446 + 447 + 4482)	52	246,237	1,582,166
Creantele entitatii in relatiile cu entitatile afiliate (ct. 451)	53		
Alte creante (ct. 453 + 456 + 4582 + 461 + 471 + 473)	54	5,288,032	2,269,740
Dobânzi de încasat (ct. 5187)	55		
Investiții pe termen scurt, în sume brute (ct. 501 + 505 + 506 + din ct.508) (rd. 57 la 63), din care:	56		
- actiuni cotate emise de rezidenti	57		
- actiuni necotate emise de rezidenti	58		
- parti sociale emise de rezidenti	59		
- obligatiuni emise de rezidenti	60		
- actiuni emise de organisme de plasament colectiv rezidente (inclusive de SIF)	61		
-actiuni emise de nerezidenti	62		
- obligatiuni emise de nerezidenti	63		
Alte valori de încasat (ct. 5113 + 5114)	64		

Aprobat la 26 Aprilie 2011 de către
Administrator,
Ing. Stanca Bogdan



Director economic,
Ec. Gabriel Meleaca

AVICOLA BUZAU
DATE INFORMATIVE (COD 30)
(sumele sunt exprimate in LEI, daca nu este specificat altfel)

Casa în lei și în valută (rd. 66 + 67), din care:	65	85,854	66,572
- în lei (ct. 5311)	66	85,853	66,571
- în valută (ct. 5314)	67	1	1
Conturi curente la bănci în lei și în valută (rd. 69 + 70), din care:	68	130,801	127,793
- în lei (ct. 5121)	69	64,202	86,751
- în valută (ct. 5124)	70	66,599	41,042
Alte conturi curente la bănci și acreditive (rd. 72 + 73), din care:	71		
- sume în curs de decontare, acreditive și alte valori de încasat, în lei (ct. 5112 + 5125 + 5411)	72		
- sume în curs de decontare și acreditive în valută (ct. 5125 + 5412)	73		
Datorii (rd. 75 + 78 + 81 + 84 + 87 + 90 + 91 + 94 + 95 la 100), din care:	74	46,709,142	46,502,875
- Împrumuturi din emisiuni de obligațiuni și dobânzile aferente, în sume brute (ct. 161 + 1681)(rd. 76 + 77), din care:	75		
- în lei	76		
- în valută	77		
- Credite bancare interne pe termen scurt și dobânzile aferente (ct. 5191 + 5192 + 5197 + din ct. 5198), (rd. 79 + 80), din care:	78	26,398,513	30,172,547
- în lei	79	22,719,978	22,104,206
- în valută	80	3,678,535	8,068,341
- Credite bancare externe pe termen scurt și dobânzile aferente (ct. 5193 + 5194 + 5195 + din ct. 5198), (rd. 82 + 83), din care:	81		
- în lei	82		
- în valută	83		
- Credite bancare pe termen lung și dobânzile aferente (ct. 1621 + 1622 + 1627 + din ct. 1682) (rd. 85 + 86), din care:	84	7,661,764	4,450,674
- în lei	85		
- în valută	86	7,661,764	4,450,674
- Credite externe pe termen lung (ct. 1623 + 1624 + 1625 + din ct. 1682)(rd. 88 + 89), din care:	87		
- în lei	88		
- în valută	89		

Aprobat la 26 Aprilie 2014 de către:
Administrator,
Ing. Stanca Bogdan

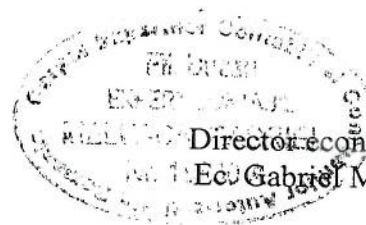

Director economic,
Ing. Ec. Gabriel Meleaca

[Signature]

AVICOLA BUZAU
DATE INFORMATIVE (COD 30)
(sumele sunt exprimate in LEI, daca nu este specificat altfel)

- Credite de la trezoreria statului (ct. 1626 + din ct. 1682)	90		
- Alte împrumuturi și dobânzile aferente (ct. 166 + 167 + 1685 + 1686 + 1687) (rd. 92 + 93), din care:	91	1,009,224	241,711
- în lei și exprimate în lei, a caror decontare se face în funcție de cursul unei valute	92	1,009,224	241,711
- în valută	93		
- Datorii comerciale, avansuri primite de la clienți și alte conturi asimilate, în sume brute (ct. 401 + 403 + 404 + 405 + 408 + 419)	94	9,793,398	10,230,152
- Datorii în legătură cu personalul și conturi asimilate (ct. 421 + 423 + 424 + 426 + 427 + 4281)	95	646,994	673,493
- Datorii în legătură cu bugetul asigurărilor sociale și bugetul statului (ct. 431 + 437+4381+441+4423+4428+444+446+447+4481)	96	376,986	485,458
Datoriile entității în relațiile cu entitățile afiliate (ct. 451)	97		
Sume datorate acționarilor/ asociatilor (ct. 455)	98		
Alte datorii (ct. 453 + 455 + 456 + 457 + 4581 + 462 + 472 + 473 + 269 + 509)	99	649,452	114,683
- Dobânzi de plătit (ct. 5186)	100	172,811	134,157
Capital subscris vărsat (ct. 1012)(rd. 102 la 105), din care:	101	42,760,627	42,760,627
- acțiuni cotate	102	42,760,627	42,760,627
- acțiuni necotate	103		
- părți sociale	104		
- capital subscris vărsat de nerezidenți (din ct. 1012)	105		
Brevete și licențe (din ct. 205)	106		

IX. Informații privind cheltuielile cu colaboratorii	Nr.rd.	31.12.2009	31.12.2010
Cheltuieli cu colaboratorii (ct.621)	107	255,189	10,620

Aprobat la 26 Aprilie 2011 de către:
Administrador,
Ing. Stanca Bogdan



Director economic,
Ec. Gabriel Meleaca

AVICOLA BUZAU
SITUATIA ACTIVELOR IMOBILIZATE (COD 40)
(sumele sunt exprimate in LEI, daca nu este specificat altfel)

Date privind activele imobilizate		Valori brute				
Elemente de imobilizari	Nr. Rand	Sold Initial	Cresteri	Reduceri		Sold final
				Total	din care: dezmembrari si casari	
A	B	1	2	3	4	5
Imobilizari necorporale						
Concesiuni	01	-	-	-	-	-
Alte imobilizari	02	92,004				92,004
Avansuri si imobilizari necorporale in curs	03		130,254			130,254
TOTAL (rd.01 la 03)	04	92,004	130,254			222,258
Imobilizari corporale						
Terenuri	05	27,760,146	-	1,569,399	-	26,190,747
Constructii	06	40,058,075	23,397	1,227,860	4,000	38,853,612
Instalatii tehnice si masini	07	27,403,980	79,370	172,542	-	27,310,808
Alte instalatii, utilaje si mobilier	08	350,773	8,758	-	-	359,531
Avansuri si imobilizari corporale in curs	09	197,616	(8,032)	42,080		147,504
TOTAL (rd.05 la 09)	10	95,770,590	103,493	3,011,881	4,000	92,862,202
Imobilizari financiare	11	3,994,104	3,891,274	72,164	-	7,813,214
ACTIVE IMOBILIZATE- TOTAL (rd.04+10+11)	12	99,856,698	4,125,021	3,084,045	4,000	100,897,674



Aprobat la 26 Aprilie 2011 de catre:
Administrator,
Ing. Stanca Bogdan



Director economic,
Ec. Gabriel Meleaca

AVICOLA BUZAU
SITUATIA ACTIVELOR IMOBILIZATE (COD 40)
(sumele sunt exprimate in LEI, daca nu este specificat altfel)

NOTA B. (continuare)

Elemente de imobilizari	Nr. rand	Sold Initial	Amortizare in cursul anului	Amortizare aferenta imobilizarilor scoase din Evidenta/Transferuri	Amortizare la sfarsitul anului
A	B	6	7	8	9
Imobilizari necorporale					
Cheltuieli de constit. si dezvoltare	13	-	-	-	-
Alte imobilizari	14	64,664	13,255	-	77,919
TOTAL (rd.13+14)	15	64,664	13,255	-	77,919
Imobilizari corporale					
Terenuri	16				
Constructii	17	-	1,332,620	16,321	1,316,299
Instalatii tehnice si masini	18	19,312,771	2,422,984	170,691	21,565,064
Alte instalatii. utilaje si mobilier	19	199,340	33,026	-	232,366
TOTAL (rd.16 la 19)	20	19,512,111	3,788,630	187,012	23,113,729
AMORTIZARI - TOTAL (rd.15 la 20)	21	19,576,775	3,801,885	187,012	23,191,648

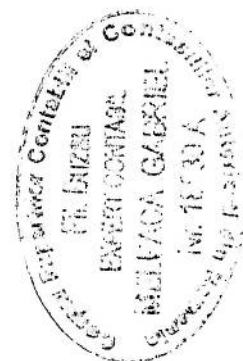

Aprobat la 26 Aprilie 2011 de catre:
Administrator,
Ing. Stanca Bogdan

Director economic,
Ec. Gabriel Meleaca

AVICOLA BUZAU
SITUATIA ACTIVEI IMOBILIZATE (COD 40)
(sumele sunt exprimate in LEI, daca nu este specificat altfel)

Date privind activele imobilizate (continuare)		Provizioane pentru depreciere			
Elemente de imobilizari	Nr. rand	Sold initial	Provizioane constituite in cursul anului	Provizioane redate la venituri	Sold final
				Total	(col.13=10+11-12)
A	B	10(1)	11(2)	12(3)	13(5)
Imobilizari necorporale					
Cheltuieli de constituire si de dezvoltare	22	-	-	-	-
Alte imobilizari	23	-	-	-	-
Avansuri si imobilizari necorporale in curs	24	-	-	-	-
TOTAL (rd.22 la 24)	25	-	-	-	-
Imobilizari corporale					
Terenuri	26	-	-	-	-
Constructii	27	-	-	-	-
Instalatii tehnice si masini	28	-	-	-	-
Alte instalatii, utilaje si mobilier	29	-	-	-	-
Avansuri si imobilizari corporale in curs	30	102,704	-	-	102,704
TOTAL (rd.26 la 30)	31	102,704			102,704
Imobilizari financiare					
	32	-	-	-	-
PROVIZIOANE PENTRU DEPRECIERE - TOTAL (rd.25+31+32)	33	102,704		-	102,704

Aprobat la 26 Aprilie 2011 de catre:
Administrator,
Ing. Stanca Bogdan



61 / 61

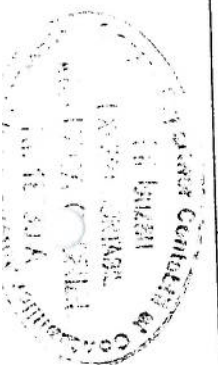

Director economic,
Ec. Gabriel Meleaca